天明由緒

九庵

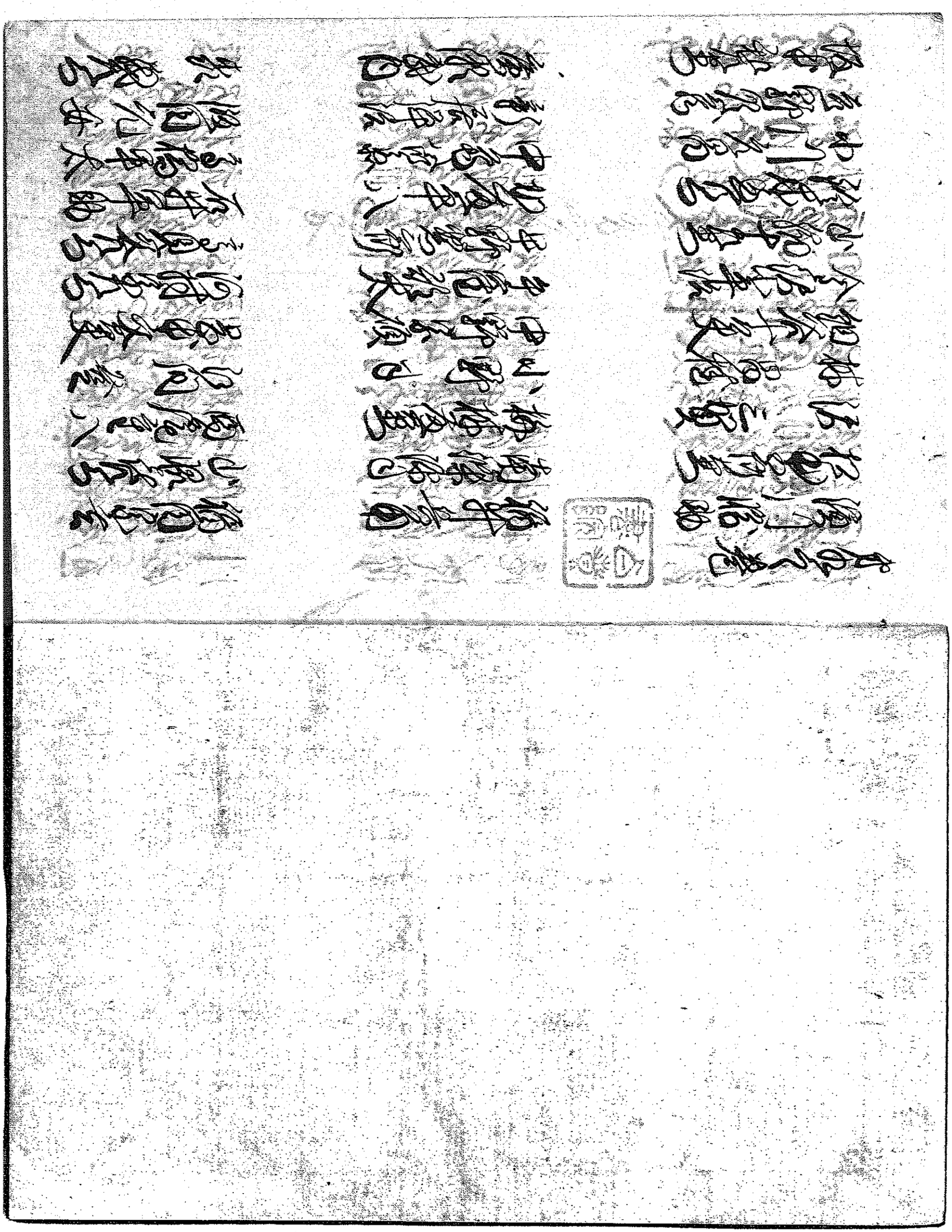

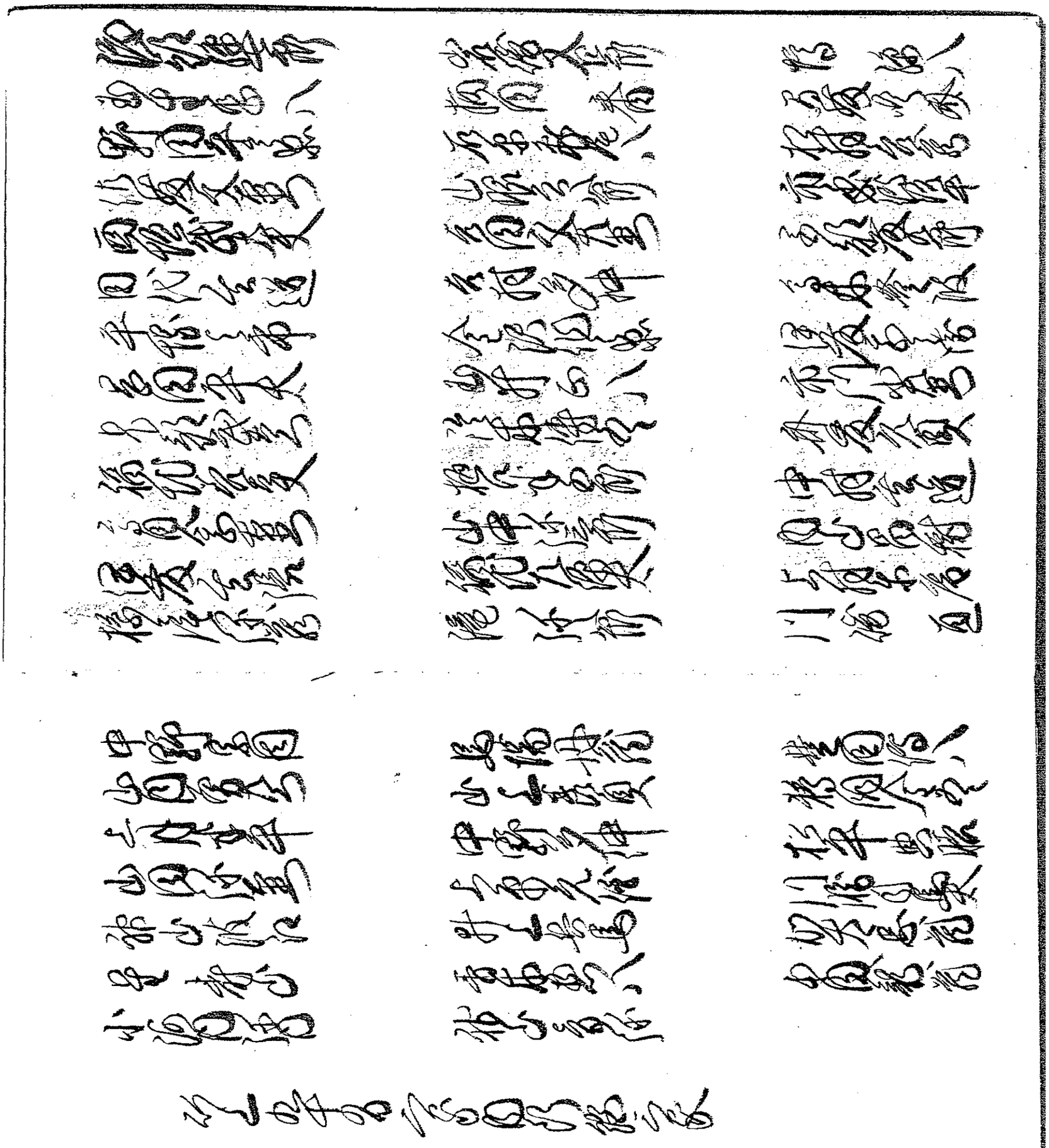

御奉行所へ伺候之処、右之通可取計旨被仰付候

十月廿日御用番松平右京亮殿へ御届申上候処、右之通

可被成旨被仰渡候、依之同月廿一日右之趣御届申上候

[illegible]

一 養父

實父[illegible]

[illegible]

[illegible]

一

實父[illegible]

[illegible]

[illegible]

[illegible]

[illegible]

一 亡父　　福井与兵衛由緒

先祖儀者同国福井村ニ罷在候、[illegible]

棟梁相勤申候　　[illegible]

福井[illegible]

一 福田家之由緒

[illegible]　福田[illegible]

[illegible]

福田[illegible]

福田[illegible]

福田[illegible]

福田[illegible]

一 三丈 松平[illegible]由緒

[illegible]

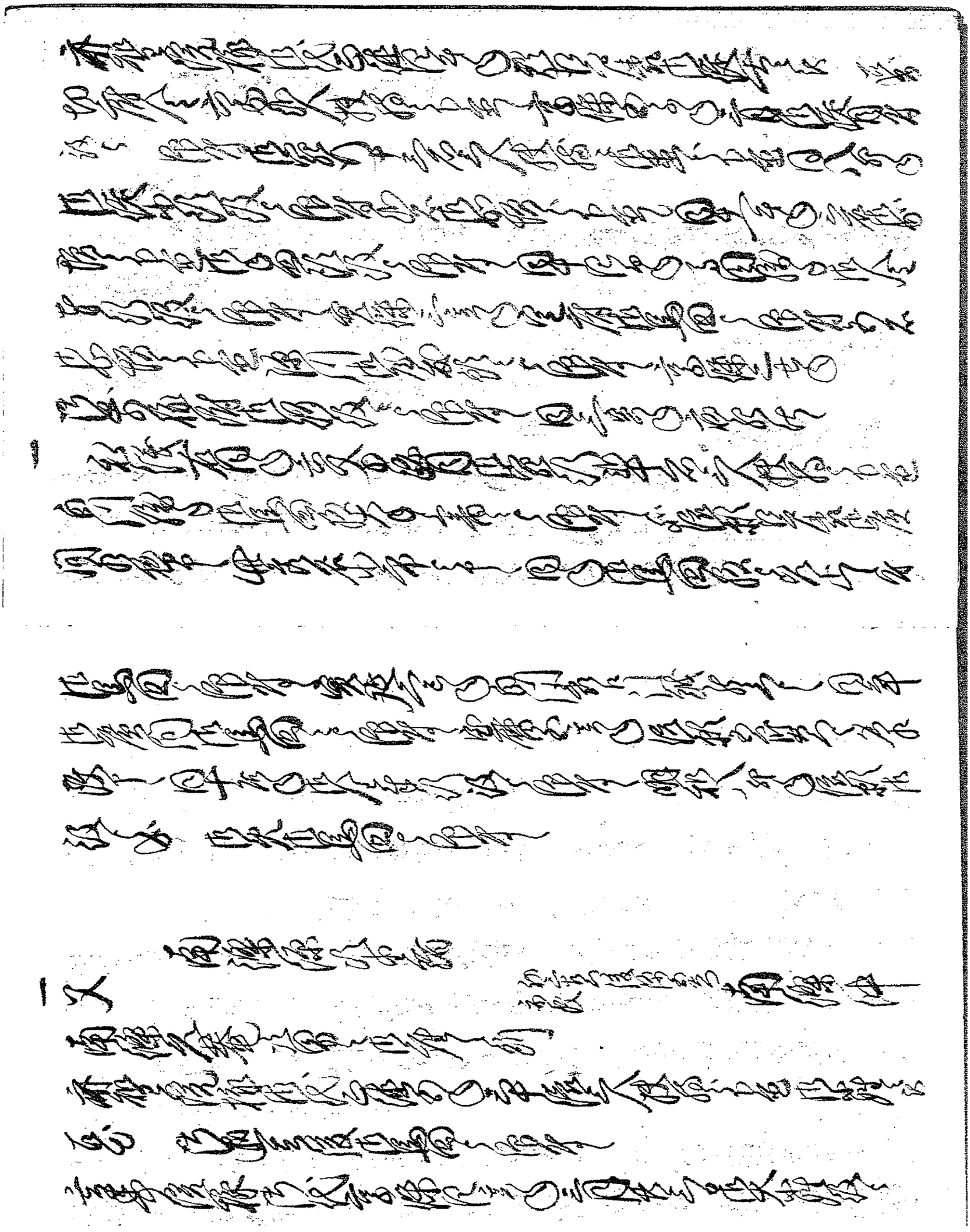

[illegible]

[illegible]

[illegible]

[illegible]

[illegible]

[illegible]

候ハゝ右之[illegible]被仰付候ハゝ[illegible]小
頭ハ勿論[illegible]共ニ[illegible]
六ヶ敷[illegible]
[illegible]
[illegible]
[illegible]
[illegible]
[illegible]三月

一 私儀[illegible]奉願候

[illegible]
[illegible]
[illegible]
[illegible]
[illegible]

澤 三郎右衛門
役人
沢惣三郎

一 右者[illegible]
[illegible]
[illegible]

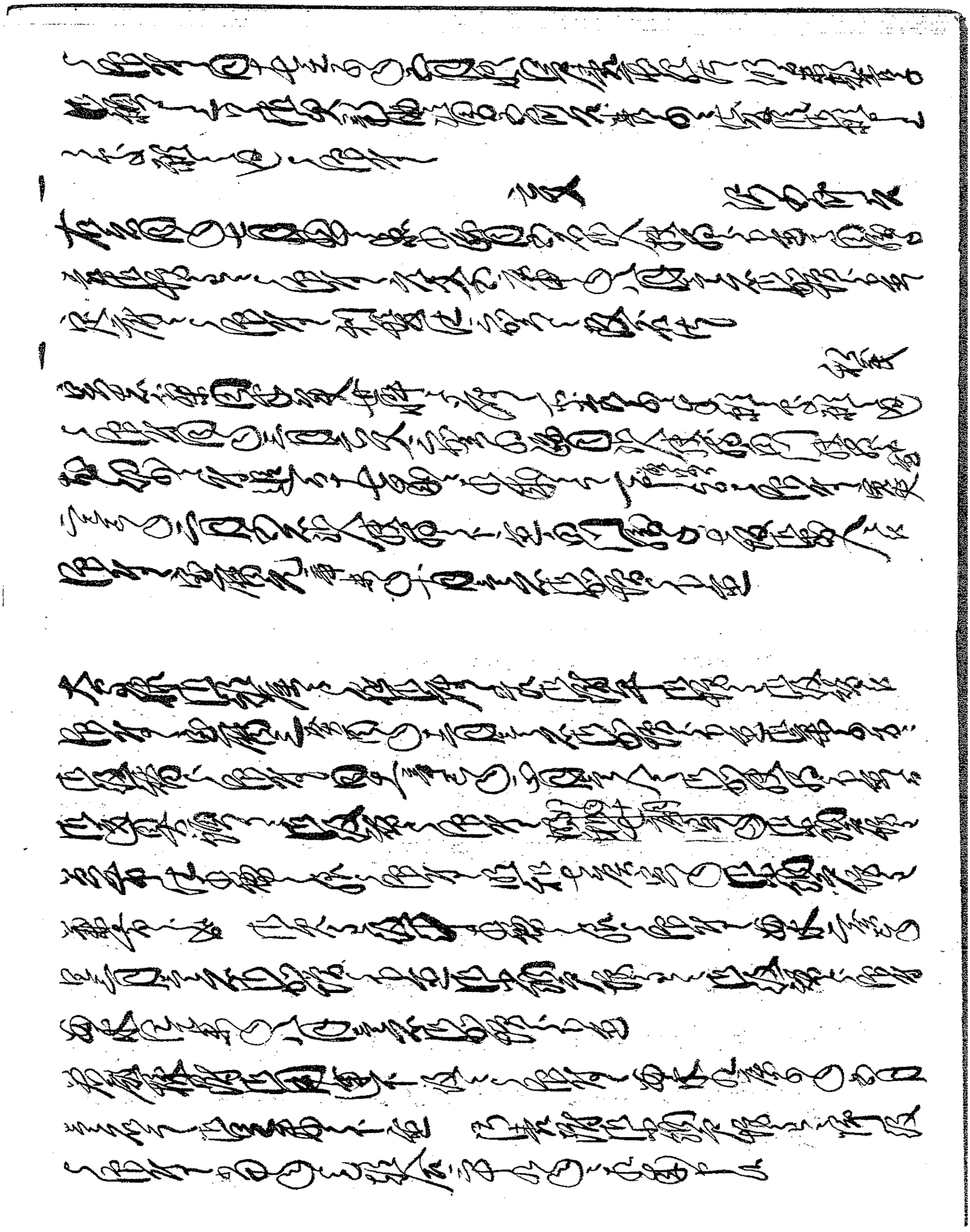

[illegible]

一 覚　　西尾雲八内済

[illegible]　　西尾枚之

[illegible]

[illegible]

右之通慥ニ受取申候 [illegible]

[illegible]

[illegible]

一 覚　　西尾[illegible]

[illegible]

一 覚　　西尾枚之

[illegible]

[illegible]

一 [illegible]　　彩[illegible]

[illegible]

[illegible]

[illegible]

[illegible]

[illegible]

[illegible]

[illegible]

[illegible]

[illegible]

[illegible]

[illegible]

[illegible]

[illegible]

[illegible]

[illegible]

[illegible]

[illegible]

一 預り文　　中野ゟ預り證文

麻布谷町藤兵衛家守新六ニ而金七拾両預り申候處相違無御座候　中野屋預
[illegible]何時成共御入用次第返済可申候
[illegible]年号何月日　　[illegible]中野屋預
宛名[illegible]

一 文
同年何月　　後日藤兵衛家守 [illegible]
[illegible]家守ニ而[illegible]何月[illegible]入用ニ付預り
[illegible]後日の為仍而如件　　中野屋預
[illegible]

一
明和二年何月 [illegible] 入用[illegible]何時[illegible]返済[illegible]
[illegible]　　　　証人[illegible]
[illegible]

同年[illegible]
[illegible]
麻布[illegible]藤兵衛家守[illegible]
[illegible]
[illegible]
[illegible]
[illegible]　　[illegible]

一
[illegible]
[illegible]

[illegible]

[illegible]

[illegible]

[illegible]

[illegible]

[illegible]

[illegible]

[illegible]

[illegible]

一 玄寿院様御代宝暦二戌年十二月金三両人扶持高五十石 又 一
御目見　細川益之丞
被下之旨
一 同五年七月御徒頭被仰付十二石三人扶持御役料被下置候
一 同八年正月御小姓組頭被仰付中小姓並被仰付候
一 同十二年二月御小納戸被仰付中小姓並被仰付候
一 同十四年十一月御役料被下置候
一 天明元年十二月御役料被仰付候
一 寛政五年十二月御番頭被仰付候
一 寛政二年正月御取次被仰付候
一 明和九年十二月御奉行被仰付候
後法院様御代御役被仰付候
御目見被仰付候
山脇八郎

一 宝暦二年二月三人扶持御給被仰付候
一 同七年八月御役料被仰付候
一 明和元年十二月御役料被仰付候
 右同
一 安永二年七月御用掛被仰付候
一 同三年正月十八日合力米被仰付候

一 又
山脇十左衛門
一 玄寿院様御代宝暦三年十二月御役料被下置候
金三両八人扶持被下置候
同十年八月御役料被下置候
御目見被仰付候
山脇文蔵

[illegible]

[illegible]

[illegible]

一 御隠居様ゟ父上様江御目録被下候ニ付而御礼ニ参上 父 吉野又蔵

之御請申上候

御隠居様御用所 御中

大名様御祝儀ニ付 御拝領物被仰付 御礼申上候

ニ付御差出申上候 然ハ御祝儀之品 [illegible]

御目録頂戴仕 御礼申上候ニ付 [illegible]

[illegible] 御祝儀御礼申上候 [illegible] 十一月廿八日

御目出度 [illegible] 御礼申上候 [illegible]

[illegible] 以上

右之通御座候 [illegible] 御礼申上候

以上

一 父文左衛門殿 七十歳ニ付 [illegible] 御礼申上候

一 親 斎藤文左衛門殿

斎藤文左衛門殿 [illegible] 斎藤文左衛門

同人伜 [illegible] 御礼申上候

[illegible] 以上

[illegible] 十一月廿八日 [illegible]

[illegible] 以上

初年 [illegible]

一 父文左衛門 [illegible] 御礼申上候

[illegible] 十一月 [illegible] 父文左衛門 [illegible]

[illegible]

一

[illegible]

一

[illegible]

一

[illegible]

[illegible]年八月廿日

一　[illegible]

[illegible]

一　[illegible]

[illegible]

一　[illegible]

[illegible]

一　[illegible]　私儀

後藤縫殿助殿[illegible]

[illegible]

小川[illegible]殿

一　[illegible]　　役人

小川[illegible]殿

一　後藤縫殿助殿[illegible]

[illegible]

一　後藤縫殿助殿[illegible]　　又

小川[illegible]

[illegible]

一　[illegible]

[illegible]

一　後藤縫殿助殿[illegible]

[illegible]　　私儀

一　書状

中将[illegible]

[illegible]

中将[illegible]

[illegible]

[illegible]

[illegible]

[illegible]

[illegible]

[illegible]

[illegible]

[illegible]

[illegible]

[illegible]

[illegible]

一 明和元申年六月八日入会候得共、一又[illegible]　阪田三郎
候得共、同[illegible]月中[illegible]日ニ入会ニ付[illegible]
済方相附候ニ付[illegible]入会[illegible]
同年十二月廿日[illegible]　同[illegible]九月十日[illegible]
中々[illegible]　済方相附候ニ付[illegible]
中々、[illegible]不申二年ニ而一月中[illegible]
取合候迄入会候得共[illegible]明和元年九月[illegible]

一 天明元丑年十二月[illegible]三日入会[illegible]出入[illegible]　阪田安元
同月[illegible]日ニ而相済

一 又
阪[illegible]　阪安[illegible]

一 寛保[illegible]入
[illegible]
[illegible]入会[illegible]入[illegible]
[illegible]
[illegible]
[illegible]
[illegible]
[illegible]七月[illegible]
　[illegible]

一 [illegible]十二月[illegible]入会[illegible]
[illegible]
[illegible]入会[illegible]
[illegible]入[illegible]

共四拾三人[illegible]

[illegible]

[illegible]

[illegible]

[illegible]

[illegible]

[illegible]

[illegible]

[illegible]三拾人合共[illegible]

一 祖父　　寛政[illegible]年相果

一 高祖[illegible]

一 同[illegible]　寛政[illegible]

一 [illegible]

一 同三年[illegible]

一 又[illegible]　寛政[illegible]

[illegible]

[illegible]

一 [illegible]

[illegible]

一 [illegible]

一
一
一

[illegible]

一 [illegible]

[illegible]

一 [illegible]

[illegible]

一 [illegible]

[illegible]

[illegible]

一 又

[illegible]

一 [illegible]

[illegible]

一 [illegible]

[illegible]

[illegible]

一

[illegible]

一又

[illegible]

[illegible]

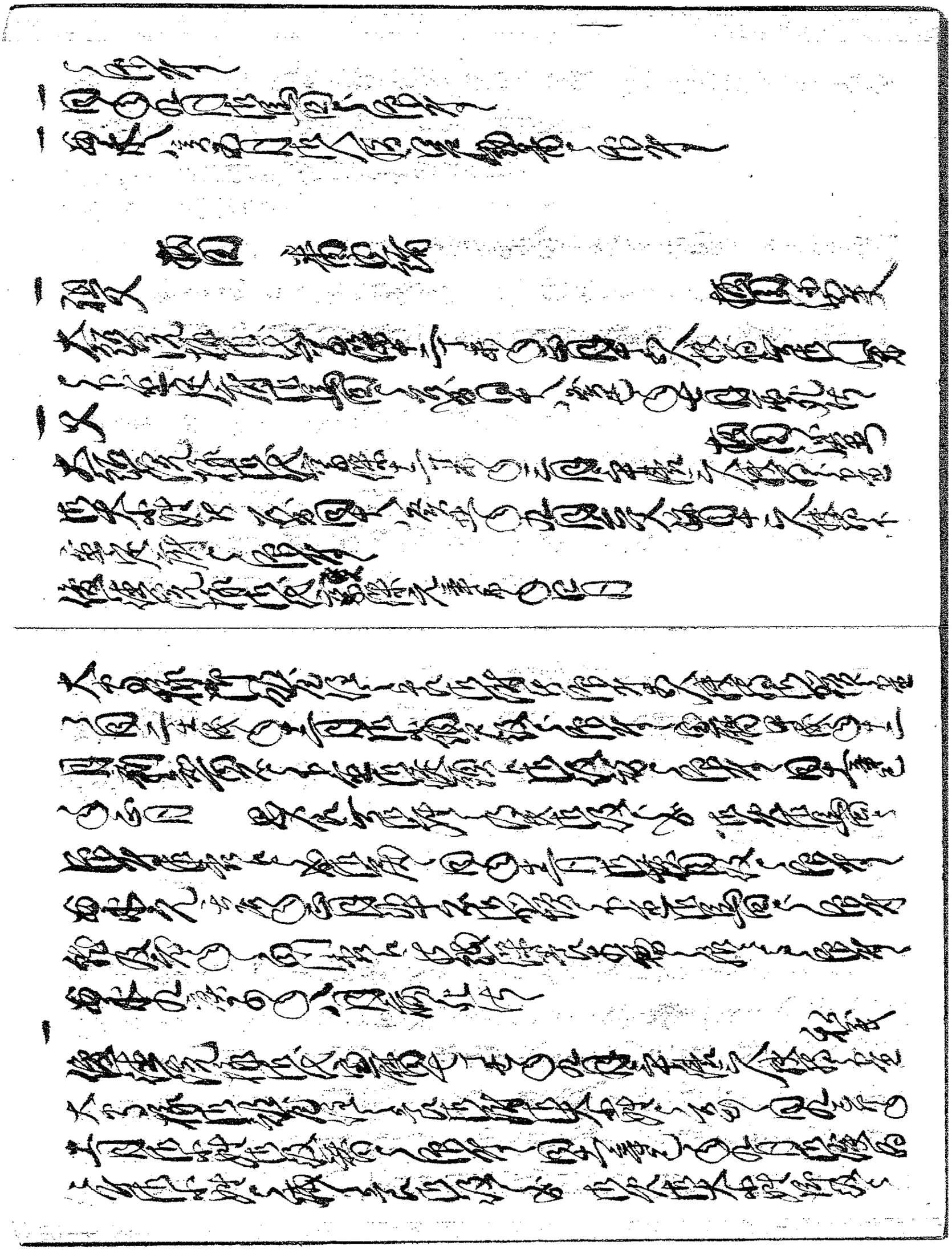

[illegible]

[illegible]

一又

野田平三郎出張

[illegible]

一

[illegible]

[illegible]

[illegible]

[illegible]

[illegible]

[illegible]

[illegible]

[illegible]

[illegible]

[illegible]

[illegible]

[illegible]

[illegible]

[illegible]

[illegible]

[illegible]

[illegible]

[illegible]

[

[illegible]

[illegible]

[illegible]

[illegible]

[illegible]

[illegible]

[illegible]

[illegible]

[illegible]

[illegible]

[illegible]

[illegible]

[illegible]

[illegible]

[illegible]

[illegible]

[illegible]

[illegible]

[illegible]

[illegible]

[illegible]

[illegible]

[illegible]

[illegible]

[illegible]

[illegible]

[illegible]

[illegible]

[illegible]

[illegible]

[illegible]

[illegible]

[illegible]

[illegible]

[illegible]

[illegible]

[illegible]

[illegible]

[illegible]

[illegible]

[illegible]

[illegible]

[illegible]

[illegible]

[illegible]

[illegible]

[illegible]

[illegible]

[illegible]

[illegible]

[illegible]

[illegible]

[illegible]

[illegible]

[illegible]

[illegible]

[illegible]

[illegible]

[illegible]

[illegible]

[illegible]

[illegible]

[illegible]

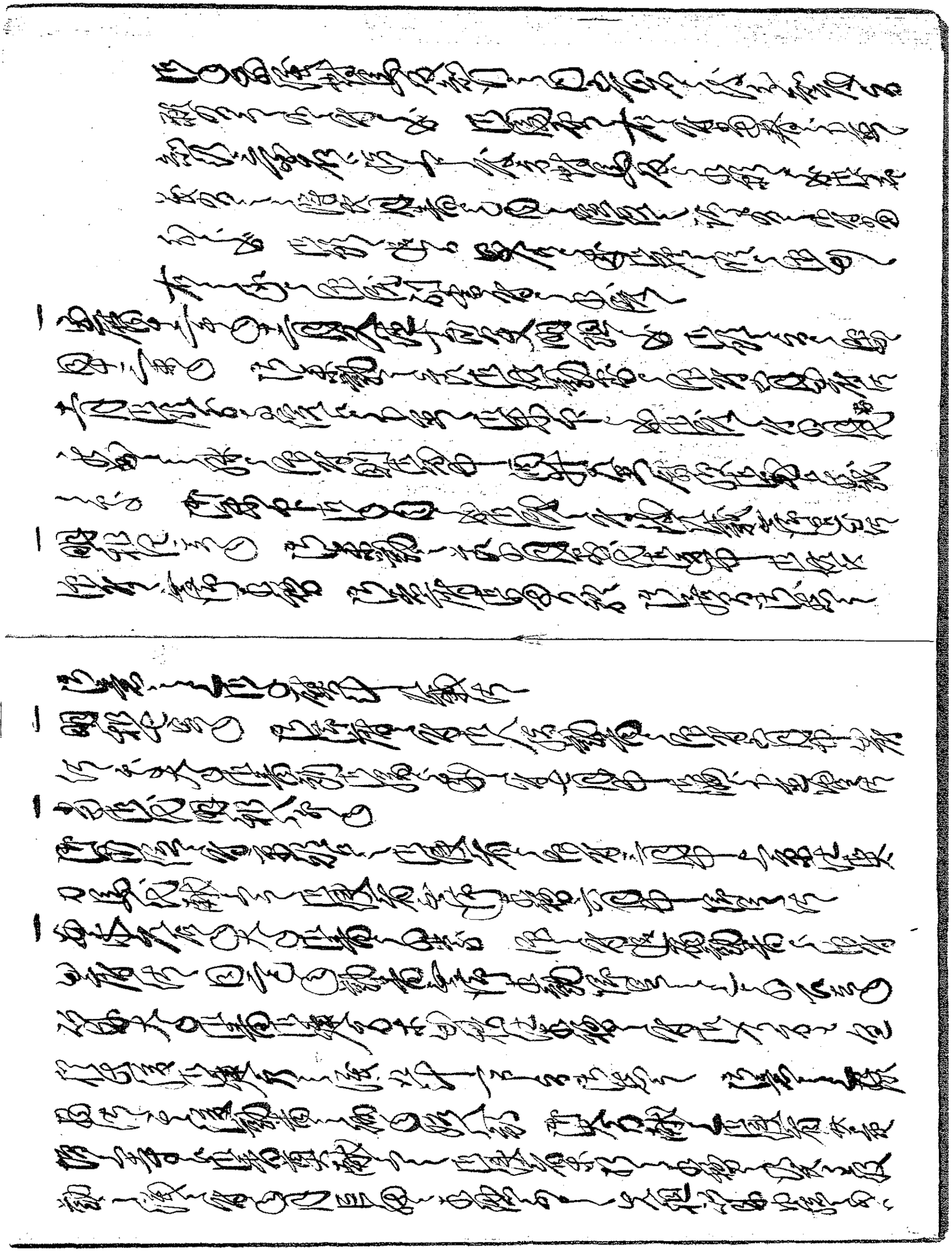

[illegible]

一　[illegible]

[illegible]

一又　[illegible]

[illegible]

一　[illegible]

[illegible]

[illegible]

[illegible]

[illegible]

[illegible]

[illegible]

[illegible]

[illegible]

[illegible]

[illegible]

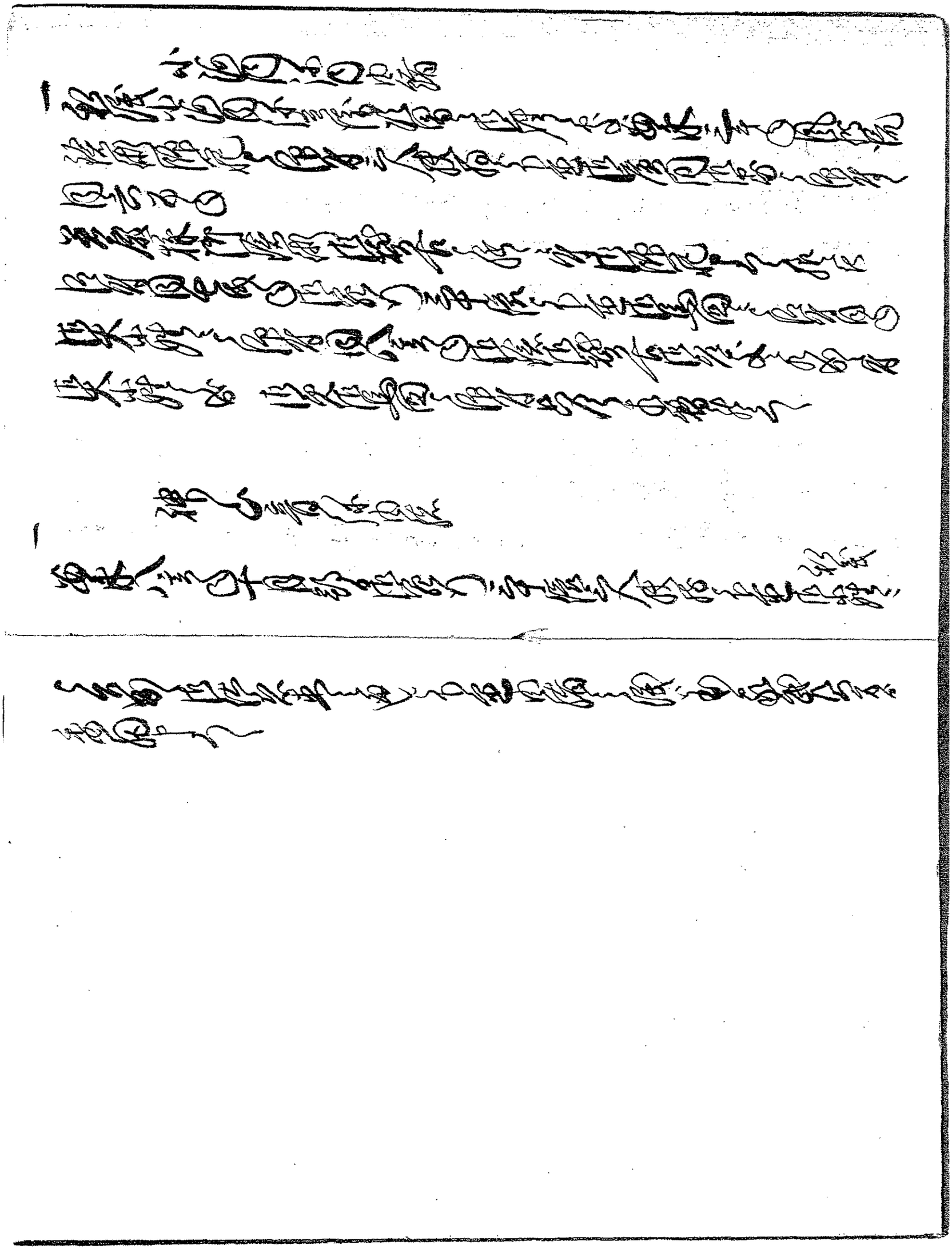

[illegible]